

## ホテル一覧

### HOTEL LIST

#### 沖縄エリア

東急ステイ 沖縄那覇  
TOKYU STAY OKINAWA-NAHA  
Tel. 098-833-1090

#### 北海道エリア

東急ステイ 札幌大通  
TOKYU STAY SAPPORO-ODORI  
Tel. 011-200-3109

東急ステイ 札幌  
TOKYU STAY SAPPORO  
Tel. 011-222-0109

東急ステイ 函館朝市 灯の湯  
TOKYU STAY HAKODATE-ASAICHI Akai-Ho-Yu  
Tel. 0138-27-7109

#### 北陸エリア

東急ステイ 金沢  
TOKYU STAY KANAZAWA  
Tel. 076-223-9109

#### 東海エリア

東急ステイ 飛騨高山 結の湯  
TOKYU STAY HIDA-TAKAYAMA Mitsuhi-no-Yu  
Tel. 0577-36-1109

#### 九州エリア

東急ステイ 福岡天神  
TOKYU STAY FUKUOKA-TENJIN  
Tel. 092-762-0109

東急ステイ 博多  
TOKYU STAY HAKATA  
Tel. 092-431-1091

#### 東京エリア 19店舗

#### 近畿エリア

東急ステイ 京都 阪井座(四条河原町)  
TOKYU STAY KYOTO SAKAIZA  
Tel. 075-212-0109

東急ステイ 京都 三条烏丸  
TOKYU STAY KYOTO SANJO-KARASUMA  
Tel. 075-221-0109

東急ステイ 大阪本町  
TOKYU STAY OSAKA-HOMMACHI  
Tel. 06-6262-0109

東急ステイ メルキュール 大阪なんば  
MERCURE TOKYU STAY OSAKA NAMBA  
Tel. 06-6214-0109

## 東京エリア

### List of Tokyo

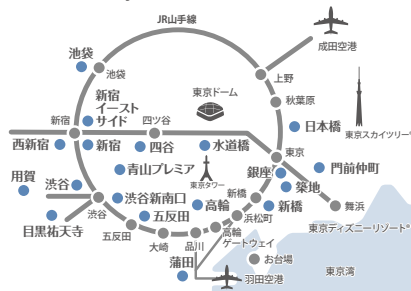

東急ステイ 銀座  
TOKYU STAY GINZA  
Tel. 03-3541-0109

東急ステイ 築地  
TOKYU STAY TSUKIJI  
Tel. 03-5551-0109

東急ステイ 新橋  
TOKYU STAY SHIMBASHI  
Tel. 03-3434-8109

東急ステイ 日本橋  
TOKYU STAY NIHOMBASHI  
Tel. 03-3231-0109

東急ステイ 門前仲町  
TOKYU STAY MONZEN-NAKACHO  
Tel. 03-5620-0109

東急ステイ 水道橋  
TOKYU STAY SUIDOBASHI  
Tel. 03-3293-0109

東急ステイ 高輪  
TOKYU STAY TAKANAWA  
Tel. 03-5424-1090

東急ステイ 青山プレミア  
TOKYU STAY AOYAMA-PREMIER  
Tel. 03-3497-0109

東急ステイ 渋谷  
TOKYU STAY SHIBUYA  
Tel. 03-3477-1091

東急ステイ 渋谷 新南口  
TOKYU STAY SHIBUYA SHIN-MINAMIGUCHI  
Tel. 03-5466-0109

東急ステイ 目黒・祐天寺  
TOKYU STAY MEGURO-YUTENJI  
Tel. 03-5721-1109

東急ステイ 用賀  
TOKYU STAY YOGA  
Tel. 03-5716-1090

東急ステイ 蒲田  
TOKYU STAY KAMATA  
Tel. 03-5714-1090

東急ステイ 五反田  
TOKYU STAY GOTANDA  
Tel. 03-3280-0109

東急ステイ 新宿 イーストサイド  
TOKYU STAY SHINJUKU EASTSIDE  
Tel. 03-3205-0109

東急ステイ 新宿  
TOKYU STAY SHINJUKU  
Tel. 03-3353-0109

東急ステイ 西新宿  
TOKYU STAY NISHI-SHINJUKU  
Tel. 03-3370-1090

東急ステイ 池袋  
TOKYU STAY IKEBUKURO  
Tel. 03-3984-1091

東急ステイ 四谷  
TOKYU STAY YOTSUYA  
Tel. 03-3354-0109



東急ステイ  
京都 三条烏丸

〒604-8173 京都府京都市中京区両替町通姉小路下る柿本町 392番

392, Kakimotocho, Anekoji-sagaru, Ryogaemachi-dori, Nakagyo-ku, Kyoto-shi, Kyoto,

604-8173

### Map



### Access

京都市営地下鉄 烏丸線・東西線 烏丸御池駅 徒歩2分  
6番出口より 2min walk  
From Karasuma Oike Sta. exit 6 on Kyoto City Subway Karasuma / Tozai Line.

☎ お電話でのご予約 By phone

TEL : 075-221-0109

🌐 インターネット予約 Online

東急ステイ 京都 三条烏丸

検索

ご予約は  
For Reservations

🌐 公式サイト  
Official website



🌐 京都 三条烏丸店サイト  
Kyoto Sanjo-karasuma website



TOKYU STAY KYOTO SANJO-KARASUMA

東急ステイ 京都 三条烏丸

# Spacious Guestrooms

ゆとりを持たせた広めの客室で、心身ともにリラックスできる安らぎの空間をご提供します。

Our rooms are carefully designed and furnished to maximize space, comfort and relaxation, allowing you to rest after a long day of activities.



本館  
main building

Twin  
(イメージ写真/Image photo)



別館 はなれ  
Annex (Hanare)

\*チェックインは本館にて承ります。  
\*Please check-in at the main building.

Annex Residential Family  
(イメージ写真/Image photo)

## Amenities

客室には洗濯乾燥機・電子レンジなど連泊・中長期の宿泊を快適にする設備をご用意しております。

Our guest rooms offer the comforts of home with a kitchenette, microwave, refrigerator and washers & dryers. Convenient for short term, weekly or long term stays.



(イメージ写真/Image photo)

### Washer / Dryer & Kitchenette

全ての客室に洗濯乾燥機を設置しており、長期の滞在も快適にお過ごしいただけます。また、手軽に使用できるミニキッチンと、簡単な調理器具や食器をご用意しているお部屋もございます。\*設備仕様は部屋タイプにより異なります。

All rooms are equipped with a washers & dryers, you can pack less and travel light. Some with a kitchenette with pots and dishes, you can eat what you want anytime.

\* Equipment specifications differ according to room types.



(イメージ写真/Image photo)

### Bathroom & Toilet

バスルームは、ゆったりと身体を伸ばせる広さです。また、トイレにはシャワートイレを装備しています。

Every room has a spacious bathroom with a bath tub, hand-held shower and toilet with warm water flushing toilet seat. Relax and have a nice bath.

## Security system



(イメージ写真/Image photo)

ご宿泊者以外は客室フロアへ入れない安心のセキュリティシステムです。Excellent security system allows only guest can enter the guest floor.

## Amenity Buffet

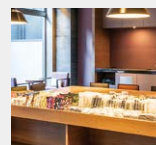

(イメージ写真/Image photo)

飲料など、その日の気分に合わせて、アメニティのセレクトをお楽しみ頂けます。You have variety choice on bath additive and beverages. Choose your best for the day.

## Room cleaning ✨

### ●連泊の場合

「簡易清掃」は希望制となります。ご希望される場合、ドア前に清掃希望の札をお出しいただきます。簡易清掃とは、フェイスタオル・バスタオル・バスマット・ナイトウェアの交換、及び、ゴミ箱内のゴミ回収となります。

### ●滞在期間が7泊以上の場合

上記の簡易清掃に加え「ルーム清掃」を週1回行います。ルーム清掃とは、ベッドメイク、タオル類・ナイトウェアの交換、室内備品の補充、室内清掃、ゴミ箱内のゴミ回収となります。

### ●For multiple-night stays

"Simple cleaning" is done on request. If you want this service, please hang the notification outside your door. Simple cleaning includes: changing face towels, bath towels, bathmat, and nightwear, and emptying trash cans.

### ●For guests who are staying seven nights or more

In addition to the simple cleaning, "Room cleaning" will be done once a week. Room cleaning includes: making the bed, changing towels and nightwear, replenishing in-room equipment, cleaning the room, and emptying trash cans.

## Breakfast (Additional charge)

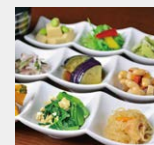

盛付例(写真はイメージです) Serving sample

豊富なメニューからお選びいただける朝食を別途有料でご用意しております。Wide variety of menu selections are available with extra charge.

## Free Internet



全客室にWiFi・インターネット専用線(LAN)を完備しています。通信費・使用料等は無料です。

Free Wi-Fi is available throughout the hotel, and Free Cable Internet Access in every room.

客室数:182 Number of guest rooms:182

ルームタイプ Room Type	面積 Room Size	洗濯乾燥機 Washer / Dryer	ミニキッチン Kitchenette
スタンダードダブル(禁煙) / Standard Double (No smoking)	18m <sup>2</sup>	○	×
スタンダードツイン(禁煙) / Standard Twin (No Smoking)	23m <sup>2</sup>	○	×
ガーデンツイン/和室(禁煙) / Garden Twin Japanese Style Room (No Smoking)	41m <sup>2</sup>	○	○
別館(はなれ) ※チェックインは本館にて承ります。【Annex (Hanare)】※Please check-in at the main building.			
レジデンシャルダブル(禁煙) / Residential Double (No Smoking)	21m <sup>2</sup>	○	○
コンフォートツイン(禁煙) / Comfort Twin (No Smoking)	23m <sup>2</sup>	○	×
レジデンシャルツイン(禁煙) / Residential Twin (No Smoking)	23m <sup>2</sup>	○	○
スーパーアツイン(禁煙) / Superior Twin (No Smoking)	27m <sup>2</sup>	○	○
デラックスツイン(禁煙) / Deluxe Twin (No Smoking)	32m <sup>2</sup>	○	○
レジデンシャルファミリー(禁煙) / Residential Family (No Smoking)	34m <sup>2</sup>	○	○

○コンフォートツイン、スーパーアツイン、デラックスツインは3名様までご利用が可能です。  
○ガーデンツイン、レジデンシャルファミリーは3名様または4名様までご利用が可能です。  
\* Comfort Twin rooms, Superior Twin rooms and Deluxe Twin rooms can accommodate up to 3 adults.  
\* Garden Twin and Residential Family are available for up to 3 or 4 adults.

## チェックイン・チェックアウト/Check-in Check-out

- チェックイン/PM3:00～ チェックアウト/AM11:00まで
- チェックインが予定時間より遅くなる場合は、フロントまでご連絡ください。
- AM11:00以降のチェックアウトに関しましては各ホテルへお問い合わせください。尚、状況により延長をお受けできない場合もございます。
- 当日24時を過ぎてご連絡が無い場合は、キャンセルとさせていただきます場合がございます。

- Check-in from 3:00 pm onwards / Check-out by 11:00 am
- In case of any delay or change in arrival time, please notify the hotel.
- If you wish to check-out after 11:00 am please contact the hotel. Please note that depending on the circumstances, we may not be able to accept the extension.
- If you might check in after midnight, please notify the hotel. If no notification is received, the hotel may cancel your reservation without notice.

## 料金のお支払い方法/Payment method

- 宿泊料金はチェックインの際、一括してお支払いいただけます。
- 宿泊料金等は、予告なく変更させていただく場合もございます。ご予約の際にご確認ください。
- ご利用可能カードは、以下の通りです。  
VISA・MASTER CARD・AMERICAN EXPRESS・DINERS CLUB・JCB・TOP&CARD・UC・UnionPay (銀聯)
- Payment in full is required at check-in.
- Room rates are subject to change without prior notice. Please check with reservations at the time of booking.
- We accept the following credit cards:  
VISA, MASTER CARD, AMERICAN EXPRESS, DINERS CLUB, JCB, TOP & CARD, UC, UnionPay

## 宿泊税について/Accommodation Tax

京都市内のホテル・旅館での宿泊に際し、宿泊料金に加算されます。When staying at hotels or inns within the Kyoto, an additional accommodation tax is levied.

宿泊料金(1名1泊/消費税を除く) Room rates (1 person for 1 night, consumption tax not included)	税額(1名1泊) Tax (1 person for 1 night)
20,000円未満 Less than 20,000JPY	200円 200 JPY
20,000円以上 50,000円未満 Between 20,000 JPY and 49,999 JPY	500円 500 JPY
50,000円以上 50,000 JPY or more	1,000円 1,000 JPY

## 宿泊キャンセルについて/Cancellation Policy

お客様のご都合によりご利用を取り止めた場合、下表のとおり違約金を申し受けれます。Please review our cancellation policy below.

キャンセル日 Date of cancellation	不泊・当日 No-show / Arrival date	前日 1 day before	2日前 2 days before	10日前 10 days before	20日前 20 days before
1～14名 1 to 14 people	100%	80%	50%	-	-
15名以上 15 people or more	100%	80%	50%	20%	10%